



SOUTHERN PEAKS  
MINING

# SPM NEWS



Boletín Interno de Southern Peaks Mining  
N°76 - Julio 2023







# ÍNDICE

## ÍNDICE

1. Noticias del sector
2. Segunda Modificatoria del Estudio de Impacto Ambiental CMC
3. Celebración de Fiestas Patrias en CMC y AOM
4. Actividades de Relaciones Comunitarias de AOM
5. Actividades de Relaciones Comunitarias CMC
7. Actividades de Recursos Humanos
8. Fito nos cuenta
9. SPM Contigo

Estimados colaboradores,

En esta edición queremos presentarles las noticias y actividades que resaltan en el mes de julio.

Les presentamos en esta oportunidad las últimas actividades realizadas en CMC y AOM dirigidas a nuestros trabajadores, a familias y a las comunidades. En esta edición del nuestro boletín interno encontrarán información sobre nuestras actividades de por Fiestas Patrias, actividades del equipo de Relaciones Comunitarias de CMC y AOM, y las novedades de Recursos Humanos.

Esperamos que disfruten de esta nueva edición del SPM News.

Atentamente,

**Gerencia de Recursos Humanos**

## Consejo Editorial

**Director:** Adolfo Vera

**Edición:** Comunicaciones

**Participantes:** Adolfo Vera  
Edgar Vivanco  
Cecilia Rabitsch  
Ángel Velarde  
David Vásquez  
Cynthia De La Cruz  
Astrid Zoeger  
Mateo Valdez  
Janeth Espinoza  
Consuelo Bautista  
Josselyn Sota

Si deseas publicar en el Boletín Interno, escríbenos a:  
[comunicaciones.spm@spm.pe](mailto:comunicaciones.spm@spm.pe)

## Noticias del sector

## MEF busca destrabar proyectos con inversión significativa

Como parte del plan “Con Punche Perú”, que contiene medidas para la reactivación económica a nivel nacional, el Ministerio de Economía y Finanzas, liderado por Alex Contreras, informó que apoyarán en el destrabe de proyectos mineros con una inversión significativa de US\$ 11,156 millones.

Este proceso busca generar la reactivación económica de forma descentralizada, el mismo está programado para el último trimestre del año. Ante un panorama incierto, destrabar proyectos mineros debe ser prioridad para seguir atrayendo inversiones en el Perú.

El proyecto de irrigación, Chavimochic III, de gran importancia para el suministro de agua y la producción de alimentos para los mercados nacionales e internacionales, ubicado en la Libertado, ya estaría próximo a adjudicarse. A su vez, el próximo paso sería el de poner en marcha el proyecto de irrigación Majes Siguanilla II, en Arequipa.

El ministro Contreras aclaró que se han identificado proyectos con inversiones considerables que llegarían a los 9,000 millones de soles en ejes estratégicos, es importante recalcar que el más importante de estos es el corredor minero.

Fuente: Rumbo Minero





# MEIA II

## CONDESTABLE

Compañía Minera Condestable implementará mejoras dentro de la Unidad Minera que le permitirá dar continuidad a la mina y seguir trabajando con altos estándares de calidad. Para ello debe realizar una Modificación del Estudio de Impacto Ambiental (MEIA).

### INFORMACIÓN GENERAL

#### ¿Qué es una MEIA?

Es un instrumento de gestión ambiental que debe elaborar toda empresa para realizar cambios y mejoras en su operación.

#### ¿Cuál es su objetivo?

Sirve para evaluar los posibles impactos ambientales y sociales tanto positivos o negativos que se podrían generar por estos cambios.



### ETAPAS DE LA MEIA

1

#### ANTES de la elaboración de la MEIA

- Comunicación con Senace
- Inicio de la MEIA (aprobación del Plan de Participación Ciudadana y la implementación de los mecanismos)

2

#### ELABORACIÓN de la MEIA

📍 Estamos aquí

- Línea Base Ambiental y Social
- Descripción del proyecto
- Evaluación de impactos ambientales y sociales
- Definición de la gestión ambiental y social

3

#### DURANTE de la elaboración de la MEIA

- Observaciones de la autoridad

4

#### DESPUÉS de la elaboración de la MEIA

- Aprobación por parte de la autoridad
- Continuidad del proceso de Participación Ciudadana



**¿Qué es una Línea Base Ambiental y Social?**

Es un estudio que se realiza en un área específica para conocer las características ambientales y sociales de la zona. Permite describir el estado actual del entorno, es como una fotografía del lugar.

**¿Por qué es importante tener una Línea Base Ambiental y Social?**

Permite mantener una **evaluación permanente del entorno** y tomar las medidas oportunas que aseguren el mantenimiento de las condiciones de calidad ambiental necesarias para la sostenibilidad del proyecto.

**¿Qué se evalúa durante una Línea Base Ambiental y Social?**

**Medio físico:**  
Se evaluará las características del agua, aire, ruido, suelo y otros factores del entorno donde se desarrolla el proyecto.

**Medio biológico:**  
Se identificarán los ecosistemas, la flora y fauna del lugar.

**Medio socioeconómico y cultural:**  
Se realizará un diagnóstico de la población para determinar características socioeconómicas y culturales.

**CAMBIOS EN LA UNIDAD MINERA CONDESTABLE**

**¿Cuáles son los cambios que se darán en CMC?**

**Ampliación del Cronograma de Operación de la UM Acumulación Condestable**

Dar continuidad a la vida de la mina hasta el 2033

**Aumento de la capacidad de procesamiento de la planta concentradora a 10,000 TPD**

De 8400 a 10000 TPD

**Implementación del Depósito de Relaves Filtrados, Depósito de Relaves N° 6 e instalaciones auxiliares.**

Instalación de un nuevo depósito de relave seco.

**Modificaciones al Depósito de Relaves N° 4 y al Depósito de Relaves N° 5.**

Según el compromiso asumido en la certificación The Copper Mark

✓  
Todos los cambios serán evaluados por Senace.

✓  
Todos los cambios se darán dentro del área actual de la Unidad Minera.

**PARTICIPACIÓN CIUDADANA**

**Participación Ciudadana**

Es una oportunidad para que la población se informe del proceso de elaboración y evaluación de la MEIA.



Antes y durante todo el proceso de la MEIA II, implementaremos un **Plan de Participación Ciudadana** que permitirá a la población mantenerse siempre informada.

**Mecanismos de Participación Ciudadana**

- Entrega de material informativo
- Anuncios radiales
- Oficina de Información Permanente
- SPM Contigo ¡Te Escucha!

Para obtener más información sobre la MEIA II comunícate con nosotros por medio de los siguientes **canales**:

**Canal Informativo SPM Contigo**

**SPM Contigo ¡Te Escucha!**

Llama gratis: **0800 78196**  
Escribe por WhatsApp: **+154 880 00697**  
Envía un SMS con la palabra **HOLA: 88800**  
Escanea el **código QR**:

**Oficina de Información Permanente**  
Av. San Marcos s/n frente al Estadio Comunal.

**Horario de Atención: De lunes a viernes**  
De 9 a.m. a 12 m. / 2 p.m. a 6 p.m.



## Actividades AOM y CMC

# Celebración de Fiestas Patrias

En AOM celebramos las fiestas patrias con todos nuestros trabajadores y contratistas compartiendo un almuerzo especial y unos gratos momentos en equipo.



En Compañía Minera Condestable celebramos esta fecha especial, compartiendo un almuerzo criollo y un festival de postres.



**Gracias a todos por ser parte de nuestra celebración.  
¡Sigamos trabajando juntos y reafirmando nuestro compromiso con el país!**



## Actividades AOM

# Celebración del Día del Maestro y Campeonato Escolar

04, 05 y 06 de julio

Durante los días 04 y 05 de julio se llevaron a cabo los juegos deportivos del campeonato escolar de la I.E. N°31158 "Virgen de Fátima", del distrito de Marcapomacocha. En esta actividad participaron los alumnos de primaria y secundaria, en las disciplinas de vóley, futsal y atletismo. El equipo de AOM también estuvo presente en esta dinámica deportiva, otorgando refrigerios a los participantes.



En conmemoración al importante trabajo de los maestros, el 06 de julio se llevaron a cabo una serie de actividades en la I.E. Virgen de Fátima. El equipo de Relaciones Comunitarias estuvo presente en esta actividad participando como jurado de las actividades de confraternidad de dicha institución educativa.





## Actividades CMC y AOM

# Aniversario del distrito de Marcapomacocha

El distrito de Marcapomacocha, ubicado en la provincia de Yauli, en el departamento de Junín, fue creado el 02 de enero de 1857; y a su vez, la Comunidad Campesina de Marcapomacocha fue fundada el 22 de octubre de 1932. Sin embargo, ambas instituciones celebran sus aniversarios en el mes de julio. Este año se conmemora el 166° Aniversario de Creación Política del Distrito de Marcapomacocha y el 91° Aniversario de fundación de la Comunidad de Marcapomacocha, celebrándose con diversas actividades como una campaña de salud, eventos deportivos, concursos de baile, competencias hípcas, etc.

En Ariana Operaciones Mineras participamos de las actividades de los días centrales (28 y 29 de julio), ante lo cual recibimos el reconocimiento por parte de las autoridades comunales, locales y población en general.



## Cineforo Infantil

08 y 09 de julio



Seguimos impulsando las tardes de Cineforo en las Oficinas de Información Permanente (OIP), espacio en el cual los asistentes disfrutaron de una serie de películas educativas.

Durante el mes de julio se realizaron dos fechas de cine, con un alcance de 52 participantes.



Además, se hizo entrega de material didáctico basado en las historias proyectadas, con juegos y actividades para su desarrollo en casa.



## Actividades Relaciones Comunitarias CMC

### 1. Capacitación De Sostenibilidad Económica Ambiental:

Se vienen realizando diversas actividades en convenio con PROFONANPE (Fondo Nacional para Áreas Naturales Protegidas por el Estado), con la finalidad de utilizar prácticas económicamente rentables, social y ambientalmente responsables, a fin de garantizar un desarrollo de calidad sin comprometer los recursos de la comunidad.



Fabricación de biofertilizantes



Fabricación de subproductos derivados del tallo del árbol del plátano

### 2. Programa de Empleo y Economía Local

En convenio con el CETPRO (Centro de Educación Técnico-Productiva del distrito de Mala) venimos realizando capacitaciones a los miembros de la Comunidad Campesina de Mala, a fin de generar nuevos conocimientos para la creación de emprendimientos.



Taller de repostería – CETPRO

### 3. Fortalecimiento de Capacidades Comunales

Continuamos con el proceso de participación ciudadana informando a la población acerca de la Segunda Modificatoria del Estudio de Impacto Ambiental por medio de diversos mecanismos de comunicación (carpas informativas, capacitaciones y banners informativos).



Inicio de la MEIA II  
Carpa Informativa



Inicio de la MEIA II  
Capacitación a instituciones públicas y público en general



Se llevaron a cabo diversas reuniones con el Comité de Salud y Seguridad en la Comunidad, en el cual se integran diferentes representantes de las instituciones públicas del distrito de Mala y con las cuales buscamos asegurar la salud y la seguridad dentro de la Comunidad Campesina de Mala.



Comité de Salud y Seguridad en la Comunidad

## 4. Programa de Mejoramiento de la Gestión Ambiental

Continuando con las actividades de mejora y saneamiento de los diferentes comedores populares que se encuentran activos dentro de la Comunidad Campesina de Mala, se vienen desarrollando capacitaciones a las diferentes directivas de los mismos sobre temas de gestión ambiental.



Capacitación "Uso responsable del agua"

## 5. Programa de Apoyo Institucional

Con el objetivo de promover la salud y la prevención, realizamos la donación de elementos de bioseguridad a los diferentes establecimientos de salud de la zona.



Posta de Salud San Marcos De la Aguada  
Zona Centro



Red de Salud de Chilca - Mala



Posta de Salud Dignidad Nacional  
Zona norte

## 6. Programa de Salud

Llevamos a cabo campañas en favor de la salud de la comunidad, como campañas de corte de cabello y campañas médicas, en coordinación con el CETPRO y la Red de Salud Chilca Mala.



Campaña de corte de pelo

## 7. Programa de Educación

Desarrollamos diferentes talleres de orientación familiar, con la finalidad de preservar una convivencia armoniosa dentro de las familias de la Comunidad Campesina de Mala.



Capacitación "Prevención Violencia Familiar"



## Actividades RR.HH.

# Capacitación sobre los Mecanismos de Reclamación

Siguiendo con nuestro programa SPM Te Enseña, durante el mes de julio llevamos a cabo las capacitaciones del tema "Mecanismo de Reclamación". En este espacio brindamos a todos nuestros trabajadores y empresas contratistas, la información más importante acerca del uso de nuestro mecanismo de quejas y reclamos, nuestro procedimiento y los pasos a seguir para registrar sus casos y recibir la atención correspondiente.



## Talleres del Plan de Salud Mental

En el mes de julio desarrollamos el tema de "Empatía y Asertividad". Las sesiones estuvieron dirigidas a nuestros trabajadores de CMC y se llevaron a cabo desde el 03 al 21 de julio.



¡Gracias a todos por participar!



## Actividades RR.HH.

### Programa Aprendiendo en Familia

Como parte de nuestro programa “Aprendiendo en Familia”, el equipo de Bienestar Social de CMC organizó la quinta capacitación con el tema “Delegar Responsabilidades en la Familia”, dirigido a los colaboradores y familiares de Compañía Minera Condestable, el cual se llevó a cabo el 15 de julio del presente. En este taller los participantes aprendieron la importancia de delegar responsabilidades en la familia para alcanzar una convivencia sana.

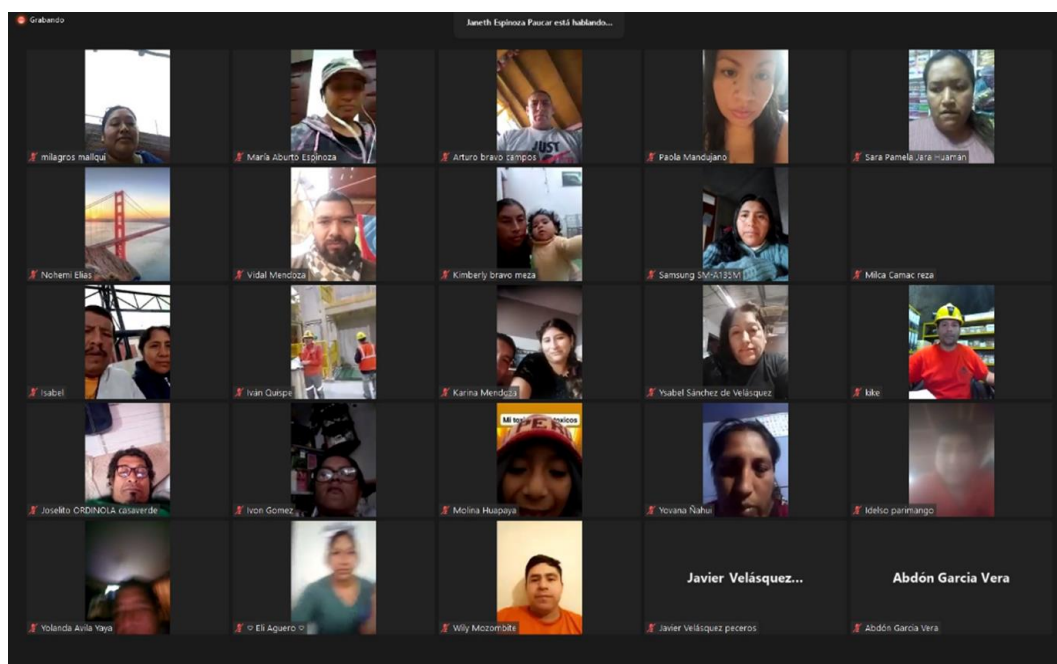

Para conocer más sobre este programa, haz click aquí y revisa el video

### Un Café para Aprender en SPM

Continuamos las charlas de “**Un Café para Aprender**”, una iniciativa liderada por Recursos Humanos en articulación con las diversas áreas de SPM. Este programa es un espacio de diálogo que busca intercambiar buenas prácticas entre los trabajadores y aprender sobre temas de seguridad, salud, sostenibilidad y cultura.

El día 14 de julio se llevó a cabo la charla “Gestión de Residuos”, liderada por el Gerente de Gestión y Gobernanza de Residuos Mineros, y Proyectos, Nicolás Saldaña.







## Fito Nos Cuenta

### Mila

Es muy probable que haya un buen porcentaje de los que lean esta nota que no estén de acuerdo con lo que voy a decir. Lo lamento, pero igual lo diré. Me voy a referir al caso de "Mila". Ese es el pseudónimo que se la ha dado a esa niña de 11 años que resultó embarazada como producto de una violación. Esta pobre niña ha sido violada por su padrastro, sistemáticamente, desde que tenía 7 años. Y antes, por un tío. Es realmente nauseabundo enterarse que una pobre niña de esa edad haya pasado por ese espanto.

La nuestra es una sociedad enferma. Pero realmente enferma. En este caso, el violador (¡la prensa lo llama "presunto" violador, como si el embarazo de "Mila" fuera presunto!), no solo abusó de "Mila", sino de su hermana menor, además de haber perpetrado violencia física y sexual contra la madre de estas niñas. Esta última, sabía acerca del abuso del animal ese a sus hijas y solamente lo denunció años después, pero, el poder judicial (así, con minúsculas) rechazó el expediente por falta de pruebas (¡!). Es pues, un asco todo este caso.

Pero quisiera referirme a la autorización para practicarle un aborto terapéutico a la niña. Tengo sentimientos encontrados con el aborto. Creo que la prohibición absoluta no es realista. Me preocupa, eso sí, que a libertad para practicar abortos se convierta en un libertinaje descontrolado (¡debe ser por mi edad!). Pero en este caso, una niña que fue abusada sistemáticamente por una bestia a la que deberían matar (no tengo sentimientos encontrados con la pena de muerte), sin saber qué le estaban haciendo, y termina embarazada a los 11 años. Pues no sé, no entiendo como alguien puede pretender que esa niña ejerza la maternidad y se haga cargo de una criatura cuando ella no puede hacerse cargo de sí misma.

Sería completamente diferente si "Mila" tuviera 18 años y hubiera tenido sexo sin protección con quien ella quisiera y como consecuencia quedara embarazada. Ahí no estoy de acuerdo en que se practique un aborto.

La ley peruana establece que el aborto terapéutico procede cuando la continuidad del embarazo pone en riesgo la vida de la madre. Muchos detractores de la decisión de autorizar el aborto terapéutico en el caso de "Mila" aducen que la vida de la niña no estaba en riesgo. Yo me pregunto si, de haber proseguido ese embarazo, ese transcurrir del tiempo se podría llamar vida para el caso de "Mila".

Es fácil juzgar desde la comodidad de nuestro "capullo". La empatía y no la religión nos puede ayudar a mejor entender por qué el desenlace del caso "Mila", parece haber sido la mejor decisión.



# SPM

*Contigo* ¡Te Escucha!

¡Queremos escucharte!

Envíanos consultas, reclamos o sugerencias de forma **ANÓNIMA, SEGURA Y GRATUITA.**



Llama gratis al:



0800 78196

Escribe por WhatsApp al:



+154 880 00697

Envía gratis un mensaje de texto con la palabra HOLA al:



88800





SOUTHERN PEAKS  
MINING